

Chilectra S.A.
Distribución y venta de energía eléctrica
y venta de artículos eléctricos del hogar,
deportes, esparcimiento y computación.
R.U.T.: 96.800.570-7
Santa Rosa 76, piso 8, Santiago.

Su Número de Cliente es: 488858-8

Ruta: 06 757 6190-7 Bloque:0

Fecha de Emisión: 10 MAY 2011

Fecha de Vencimiento: 23 MAY 2011



010049275-06 757-6000000001 574078

Detalle de sus compensaciones

Compensación SEC por interrupciones internas y externas del período ABR/2010 - MAR/2011

• Total de interrupciones no autorizadas:	0
• Tiempo total interrup. no autoriz(seg)	0 (*)
• Tiempo total a compensar(seg)	0
• Consumo promedio(kWh/seg):	0.00000000
• Energía no suministrada(kWh):	0 00
• Costo de falla(\$/kWh):	239 4830
• Monto a compensar(\$):	0

(*)Equivalente a 0 hora(s) y 0 minuto(s)

Grupo de consumo:	Chilectra
Consumo de referencia JUN/2011(kWh):	5260
Convenio Res Ex N° 903 vigente:	No

Detalle de sus lecturas

• Período de lectura					06 ABR 2011 al 06 MAY 2011	
N° medidor	Propiedad	Lectura anterior	Lectura actual	Constante	Consumo	
50977892	Cliente	3384	3836	10	4520	
• Fecha estimada de la próxima lectura : 07/06/2011						

Detalle de su suministro

• Asociado a S/E:	Lord Cochrane
• Área típica:	1S-C3
• Tarifa:	BT2
• Potencia conectada (KW):	10
• Potencia contratada (KW):	10.0
• Fecha término de contrato del suministro:	Indefinido
• Fecha límite de mod. de su contrato de tarifa:	02/10/2011
• Propiedad del empalme:	Cliente
• Dirección del Suministro:	AGUSTINAS 853 P/ 12 - SANTIAGO

Detalle de su cuenta

• Servicio Eléctrico

Cargo Fijo	\$	645
Cargo único por uso del sistema troncal	\$	3.986
Energía 4520 kWh	\$	288.448
Potencia contratada 10,00 kW	\$	84.286
Recargo Mal Fac. De Pot. (7%)	\$	26.092
(1) Cuota N° 2 de 6 de Reliquidación Art. 171 DFL 4/2006	\$	22.200
Sencillo Anterior	\$	33
Sencillo Actual	-\$	40

Detalle de sus consumos

Consumo de los últimos 13 meses KWH

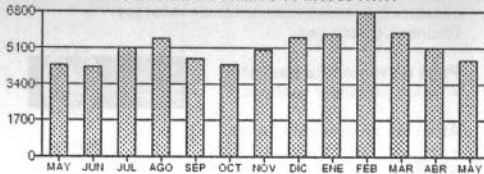

Su gasto diario en energía fue : \$ 9.615
Monto último pago : \$ 467.800
Fecha : 19/04/2011

VENCIMIENTO EL 23 MAY 2011

TOTAL A PAGAR \$ 425.650

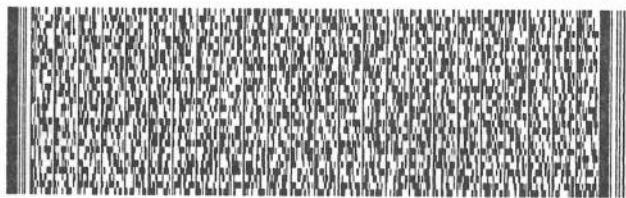

Timbre Electrónico S.I.I. Res. 128 del 2007

(1) Reliquidación de acuerdo al Art. 171 del DFL 4. de 2006
Diferencia \$ 121.524 Intereses \$ 11.676
Reliquidación a cobrar en 6 cuotas de \$ 22.200

La mejor calefacción para tu hogar

Pack 3 calefactores Solius \$399.990

Gratis habilitación de Tarifa Horaria Residencial THR
Precio ref. \$59.990
Compra ahora llamando al 696 00 00
Más información en chilectra.cl

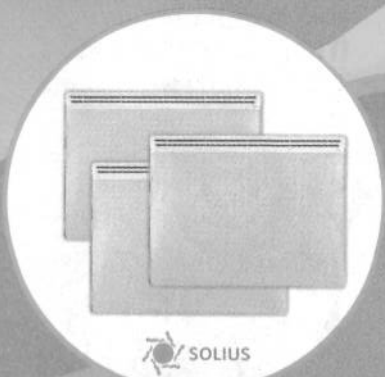

TOTAL A PAGAR \$ 425.650
VENCIMIENTO EL 23 MAY 2011

Su Número de Cliente es: 488858-8



1_04_0488858_145_0000425650_0_2000_0800

Recuerde, para el pago de su cuenta estamos en línea con:



chilectra.cl

Chilectra S.A.
Comprobante de Pago

Lunes 23 de Mayo de 2011, 11:03

Timbre : **0015**
Empresa : Chilectra S.A.
Cliente Nro : 0488858
Monto : **\$425.650**
Lugar de Pago : MAC-IVER

00100015245570571579373

CHEQUE