

chilectra

Dirección: AGUSTINAS 853/935-33-25 - SANTIAGO

BOLETA ELECTRÓNICA
N° 133396582

Sr(a). JAIME PARRA SANTOS

S.I.I. Santiago Centro

Chilectra S.A.
Distribución y venta de energía eléctrica y venta de artículos eléctricos del hogar, deportes, esparcimiento y computación.
R.U.T.: 96.800.570-7
Santa Rosa 76, piso 8, Santiago.

Su N° de Cliente es:
228474-K



Ruta: 06 757 5730-0 Bloque:0
Fecha de Emisión: 09 JUN 2015 Cor.22035

Detalle de sus lecturas

Período de lectura: 08 MAY 2015 al 08 JUN 2015					
N° medidor	Propiedad	Lectura anterior	Lectura actual	Constante	Consumo (kWh)
2252496	Compañía	53394	53567	1	173
Fecha estimada de la próxima lectura : 07/07/2015					

Su límite de invierno es: 350 kWh/mes

Detalle de sus consumos

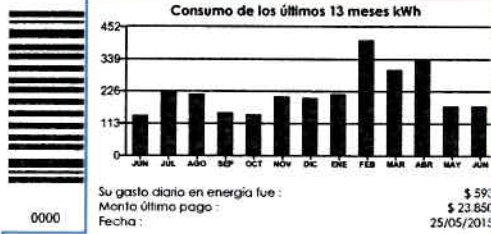

Detalle de su cuenta

	Monto (\$)
Servicio Eléctrico	
Ariendo de Medidor	437
Cargo Fijo	709
Cargo único por uso del sistema troncal	120
Energía Base 173 kWh	18.393
Intereses	29
Pago Fuera De Plazo (\$) Cargo Fijo	168
(1) Cuota N° 3 de 3 por Reliquidación 2	5.009
Sencillo Anterior	42
Sencillo Actual	-7
TOTAL A PAGAR	\$ 24.900

Del suministro: Asociado a S/EI Lord Cochran - Area Ilica - IS-C3 - Tarifa: B11 - Potencia cc (KW): 2,5 - Fecha término de contrato del suministro A opción del cliente - Fecha fin de su contrato de tarifa: A opción del cliente - Propiedad del empalme: Cliente - Dirección Suministro: AGUSTINAS 853/935-33-25 - SANTIAGO

Detalle de sus compensaciones: Compensación SEC por interrupciones internas y externas del período MAY/2014 - ABR/2015 - Total de interrupciones no autorizadas: 0 - Tiempo total interrup. no autorizadas(seg): 0 (*) - Tiempo total a compensar(seg): 0 - Consumo promedio(kWh/seg): 0,0000000 - Energía no suministrada(kWh): 0,00 - Costo de falta(\$/kWh): 237.8499 - Monto a compensar(\$): 0 - P*(Equivalente a 0 horas) y 0 minutos) - Grupo de consumo: Chilectra - Consumo de referencia JUL/2015(kWh): 385 - Convenio Res Ex N° 903 vigente: No

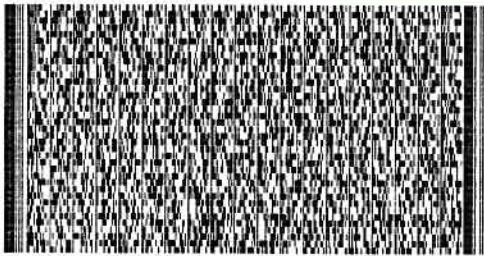

Timbre Electrónico S.I.I. Res. 128 del 2007



(1) Reliquidación de acuerdo al Art. 171° del DFL 4. de 2006
El monto total a relíquidar es de \$ 15.027

DONDE ESTÉS, TENEMOS LUGARES DE PAGO DISPONIBLES PARA TI:

ENCUENTRA MÁS LUGARES DE PAGO AL DORSO DE TU BOLETA

Recuerda que puedes pagar tu cuenta en:

servifácil

sencillo

0000-22035-06 757-500006091_1560000